

अनुलग्नक-1

(पैराग्राफ 1.3 के संदर्भ में)

ई सी एच एस के अंतर्गत प्राधिकार अनुसार प्रकार्य

प्राधिकार	जिम्मेदारी/ई सी एच एस से संबंधित प्रकार्य
रक्षा मंत्रालय	योजना से संबंधित नीति के ढांचे को निर्धारित करना
सचिव/संयुक्त सचिव (ई एस डब्ल्यू) रक्षा मंत्रालय के अंदर ई एस डब्ल्यू विभाग	नीति के ढांचे के अनुसार योजना पर कार्यकारी नियंत्रण करना
एडजुटेंट जनरल (ए जी) एम ओ डी (सेना) के आई एच क्यू के अंदर	योजना का प्रशासनिक एवं तकनीकी नियंत्रण का प्रयोग करना (i) प्रशासनिक नियंत्रण: मुख्यालय के द्वारा योजना एवं नीतियों का दैनिक कार्यान्वयन (ii) तकनीकी नियंत्रण: अधीनस्थ कार्यालय के रूप में केन्द्रीय संगठन के साथ नीतियों का प्रतिपादन
डी जी (डी, सी एण्ड डब्ल्यू) ए जी के अधीन	योजना के प्रशासनिक एवं तकनीकी नियंत्रण में ए जी को सहायता करना
कमान मुख्यालय	ए जी की ओर से उनकी जिम्मेदारी वाले क्षेत्र में (ए ओ आर) प्रशासनिक एवं वित्तीय नियंत्रण का प्रयोग करना एवं योजना का कार्यान्वयन अधीनस्थ फॉर्मेशन्स एवं चिकित्सा अधिकारियों द्वारा करना।
क्षेत्र एच क्यू/उप-क्षेत्र एच क्यू	स्टेशन मुख्यालय के ए ओ आर में कमांड मुख्यालय की ओर से प्रशासनिक एवं वित्तीय नियंत्रण का प्रयोग करना एवं आवश्यकता अनुसार हस्त-बिलों को तैयार करना
स्टेशन मुख्यालय	कर्मचारी की नौकरी, जमीन की प्राप्ति, पॉलीक्लीनिक भवन का निर्माण, रख-रखाव एवं वित्तीय नियंत्रण से सम्मिलित क्षेत्र/उप-क्षेत्र मुख्यालय की ओर से उनके ए ओ आर में पॉलीक्लीनिकों के कार्य के लिए उत्तरदायी।
आई सी ई सी एच एस सेल स्टेशन मुख्यालय	स्टेशन मुख्यालय को प्रमुख कर्मचारी अधिकारी (पी एस ओ) के रूप में उनके ए ओ आर के अंदर आने वाली पॉलीक्लीनिकों के कार्य में सहायता करना
सेवा अस्पतालों में वरिष्ठ कार्यकारी चिकित्सा अधिकारी (एस ई एम ओ)	(क) ए एफ एम एस डी यों को मांग रखने से पहले दवाओं की अधिप्राप्ति एवं मासिक रख-रखाव अंको (एम एम एफ) की वेटिंग के लिए उत्तरदायी (ख) पॉलीक्लीनिक में कर्मचारी की नियुक्ति के दौरान स्टेशन मुख्यालय को सहायता पहुंचाना (ग) सैन्य-अस्पतालों में अतिरिक्त बेड-क्षमता के उपयोग का समन्वय करना (घ) अपने ए ओ आर में तकनीकी पहलूओं पर स्टेशन कमांडर को सलाह देना

<p>एम डी, ई सी एच एस</p>	<p>(क) ई सी एच एस से संबंधित मामलों पर योजना बनाना/प्रतिपादन, सरकारी नीतियों को जारी करना एवं सरकारी स्वीकृति प्राप्त करना (ख) प्रत्येक स्तर पर नीति का कार्यान्वयन करना (ग) अन्तर-सेवा समन्वय (घ) ई सी एच एस लाभकारियों के लिए चिकित्सा उपकरण, भण्डार एवं दवाओं की अधिप्राप्ति की मॉनीटरिंग करना (ङ) ई सी एच एस को योजना प्रबंधन एवं बजट निर्धारण तथा सभी खर्च करने वाली एजेंसियों को उप-निर्धारण करना (च) चिकित्सा सुविधाओं को सूचीबद्ध करना (छ) ₹ 3 लाख से अधिक के आन-लाइन एवं हस्त चिकित्सा बिलों को संसाधित करना (ज) शिकायत निवारण</p>
<p>निदेशक, आर सी, ई सी एच एस</p>	<p>(क) अपने ए ओ आर के सभी पॉलीक्लीनिकों के कार्य को देखना/परखना (ख) अपने न्यायधिकार में आने वाली सभी नए पॉलीक्लीनिकों के कार्यों की मॉनिटरिंग करना (ग) पॉलीक्लीनिकों में दवाओं तथा उपकरणों को जारी करने तथा प्रबंधन को देखना (घ) सूचीबद्ध अस्पताल बिलों के भुगतान एवं संसाधन (ङ) आवश्यकता अनुसार नए अस्पतालों को सूचीबद्ध करना (छ) ई सी एच एस कार्ड जारी करने के लिए आवेदन को संसाधन करना (ज) ₹ 2 लाख से अधिक के हस्त-बिलों का संसाधन</p>
<p>पी सी का ओ आई सी</p>	<p>पी सी का प्रशासन जिसको “बाह्य रोगी देखभाल” के लिए बनाया गया है जिसमें सलाह देना, जरूरी अनुसंधान एवं दवाओं का प्रबंध सम्मिलित है।</p>
<p>पी सी के चिकित्सा अधिकारी/दंत अधिकारी</p>	<p>चिकित्सा/दंत सलाह</p>

अनुलग्नक-II

(पैराग्राफ 2.2 ए के संदर्भ में)

(स्रोत: ई सी एच एस की कार्यालय वेबसाइट से लिया गया)

ई सी एच एस पॉलिक्लिनिक द्वारा ई एस एम के लिए उपचार प्रक्रिया

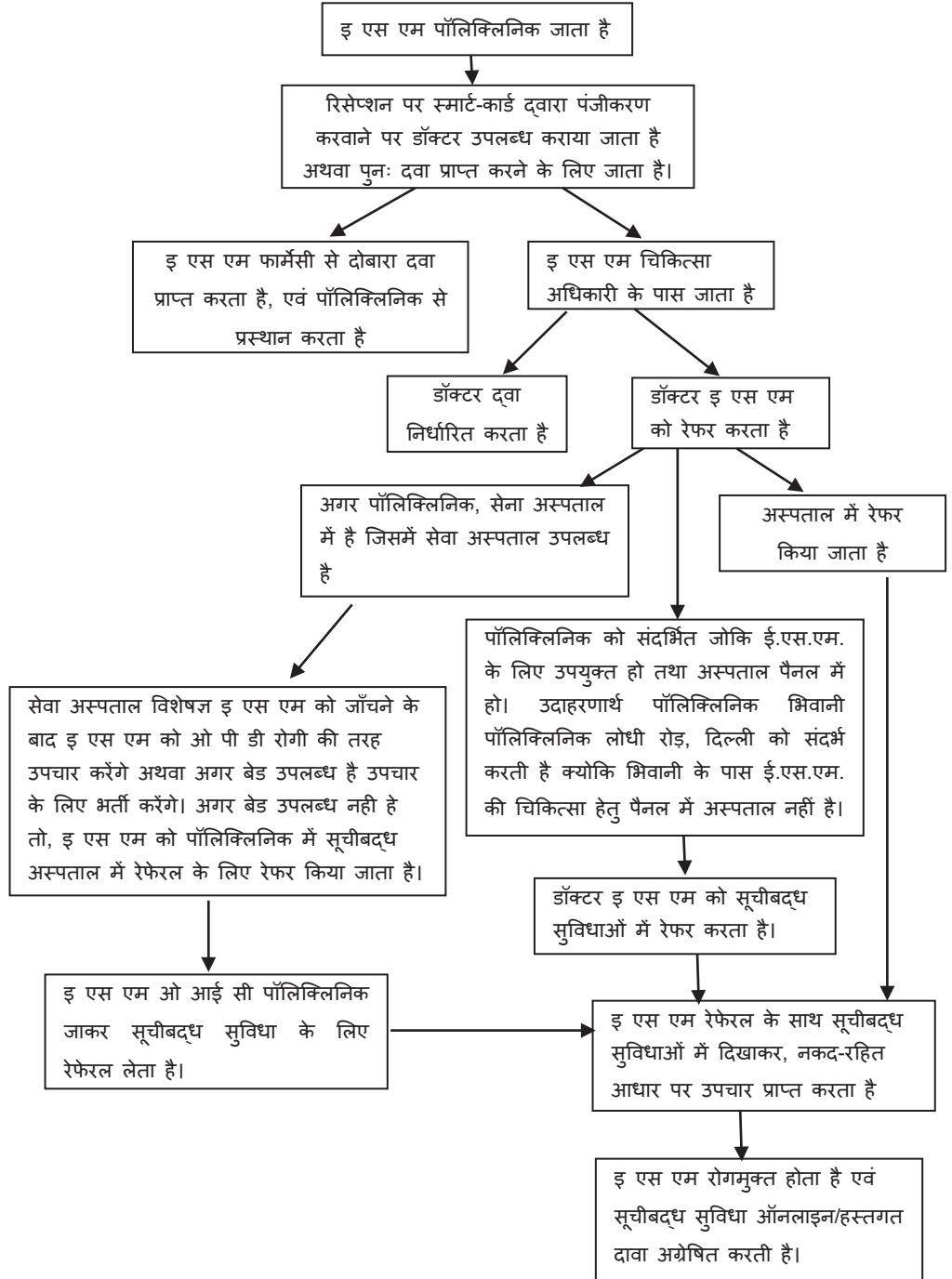

अनुलग्नक-III

(पैराग्राफ 2.2 बी के संदर्भ में)

(स्रोत: ई सी एच एस की कार्यालय वेबसाइट से लिया गया)

ई सी एच एस उपचार प्रक्रिया: सूचीबद्ध अस्पताल में आपातकालीन मामला

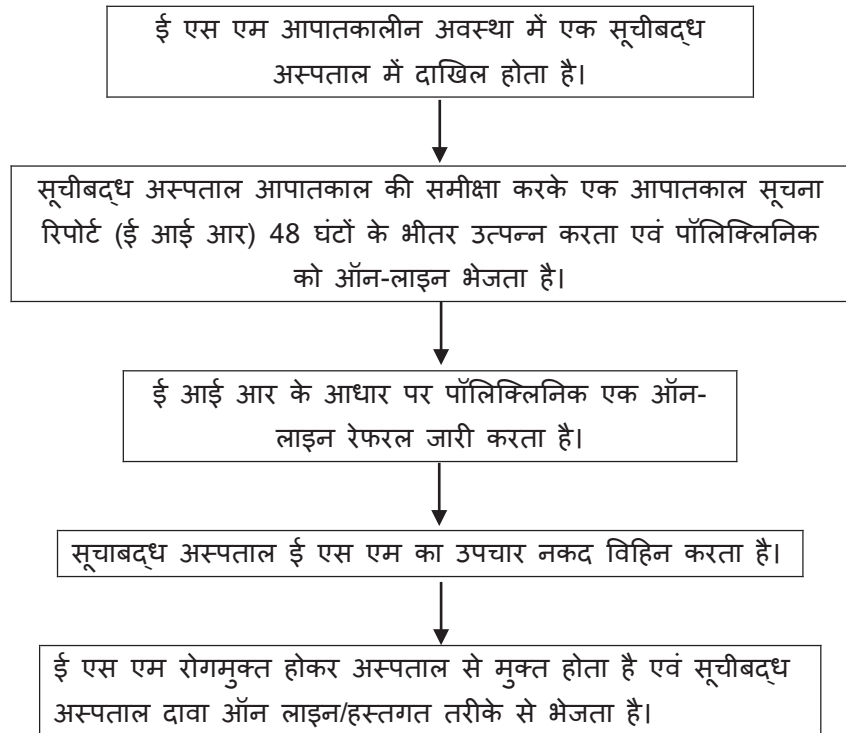

अनुलग्नक-IV

(पैराग्राफ 2.2 सी के संदर्भ में)

(स्रोत: ई सी एच एस की कार्यालय वेबसाइट से लिया गया)

ई सी एच एस उपचार प्रणाली: असूचीबद्ध अस्पतालों के आपातकालीन मामले

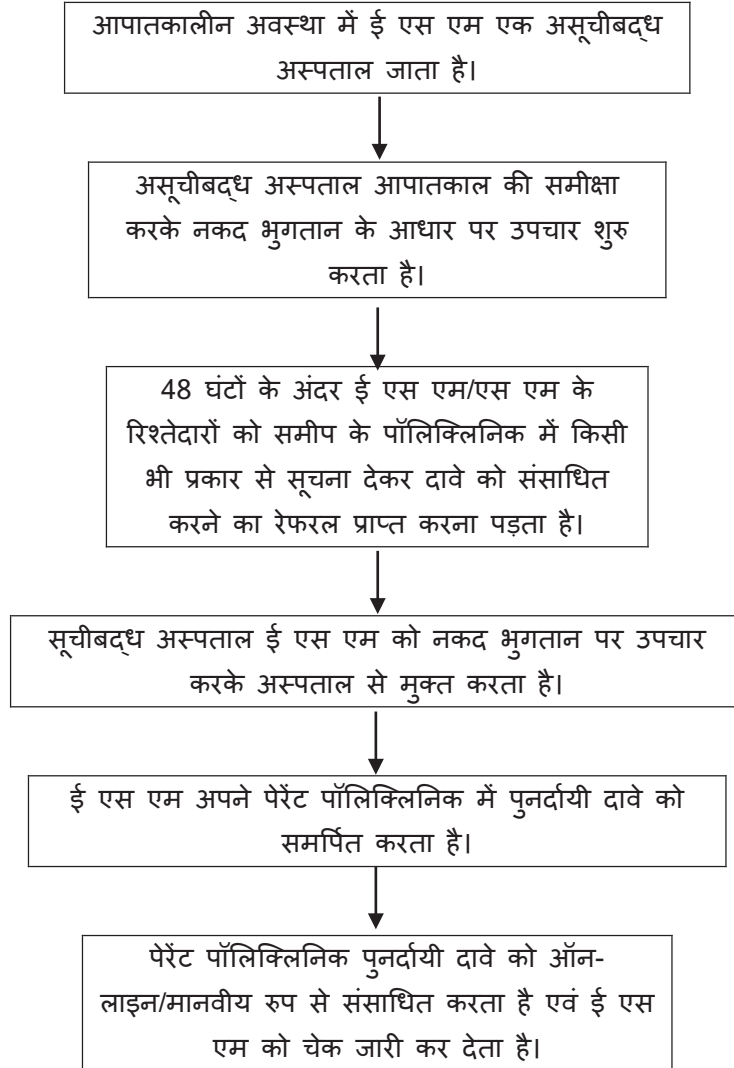

अनुलग्नक-V

(पैराग्राफ 2.3.2 के संदर्भ में)

(आश्रित पुत्रों के ऐसे दावे दर्शाने वाला विवरण जिनकी आयु 25 वर्ष अथवा उससे अधिक थी)

क्र. सं.	ई.सी.एच.एस. नम्बर	पेन्शनर का नाम	नाम	संबंध	मानसिक विकलांग	शारीरिक विकलांगता	दावे आई.डी.	ई एस एम का नाम	रोगी का नाम	संबंध	रोगी श्रेणी	रेफरल प्रकार	ओ.पी.डी. भर्ती तिथि	विमुक्ति तिथि	दावे राशि	अनुमोदित राशि	आश्रित जन्म तिथि	भर्ती पर आयु	संदर्भ संख्या	संदर्भ जारी तिथि
1	DL0021097	ओमप्रकाश भारद्वाज	दिनेश भारद्वाज	5	FALSE	No	2603504	ओमप्रकाश भारद्वाज	दिनेश भारद्वाज	पुत्र	O	R	06-01-2015	06-01-2015	2040	2000	04-01-1990	25.02	PC228/26/12/2014/126/1	26-12-2014
2	DL0029455	मुकेश	मनोज	5	FALSE	No	1110466	मुकेश	मनोज	पुत्र	O	R	11-11-2013	11-11-2013	240	240	01-11-1988	25.04	236/1	11-11-2013
3	DL0025745	सोयवीर सिंह	जितेन्द्र सिंह	5	FALSE	No	528371	सोयवीर सिंह	जितेन्द्र सिंह	पुत्र	O	R	29-03-2013	29-03-2013	389	339	14-03-1988	25.06	13/03/1810	26-03-2013
4	CD0014083	गमदुर सिंह	सुखजीत सिंह	5	FALSE	No	2141581	गमदुर सिंह	सुखजीत सिंह	पुत्र	I	R	29-09-2014	30-09-2014	21405	21150	25-09-1989	25.03	649/09/14	22-09-2014
5	CD0014681	मंगल सिंह	परमपाल सिंह	5	FALSE	No	981308	मंगल सिंह	परमपाल सिंह	पुत्र	O	R	21-10-2013	21-10-2013	45039	20811	19-12-1985	27.86	17848	21-10-2013
6	HY0019211	जय चन्द	संदीप कुमार यादव	5	FALSE	No	2301905	जय चन्द	संदीप कुमार यादव	पुत्र	I	R	08-11-2014	09-11-2014	29757	29757	03-11-1989	25.03	PC180/07/11/2014/292/1	07-11-2014
7	HY0019211	जय चन्द	"	5	FALSE	No	2367216	"	"	पुत्र	O	R	03-11-2014	03-11-2014	150	150	03-11-1989	25.02	PC180/01/11/2014/222/1	01-11-2014
8	DL0040142	श्री कृष्ण	रवीन्द्र सिंह	5	FALSE	No	2261144	श्री कृष्ण	रवीन्द्र सिंह	पुत्र	O	R	28-10-2014	28-10-2014	300	300	13-10-1989	25.06	pc182/28/10/2014/233/1	28-10-2014
9	PN0025684	सुब्रमनियन के	सुजीत	5	FALSE	No	1857011	सुब्रमनियन के	सुजीत	पुत्र	O	R	30-07-2014	30-07-2014	60	60	03-07-1989	25.09	KZH/MIMS/6385	30-07-2014
10	CD0023928	जसपाल सिंह	जसवंत सिंह	5	FALSE	No	882316	जसपाल सिंह	जसवंत सिंह	पुत्र	O	R	14-09-2013	14-09-2013	830	830	28-07-1988	25.15	15581	13-09-2013
11	JP0005056	शिव दयाल शर्मा	राजकुमार	5	FALSE	No	902273	शिव दयाल शर्मा	राजकुमार	पुत्र	O	R	18-09-2013	18-09-2013	183	183	16-02-1988	25.61	PC182/05/09/2013/281/1	05-09-2013
12	JP0005056	"	"	5	FALSE	No	903344	"	"	पुत्र	O	R	19-09-2013	19-09-2013	614	614	16-02-1988	25.61	PC182/129/1	19-09-2013
13	KC0021750	राजू पी. डी.	रन्जू आर. पी.	5	FALSE	No	606741	राजू पी. डी.	रन्जू आर. पी.	पुत्र	O	R	18-05-2013	18-05-2013	280	280	15-03-1988	25.19	15658/MMC-P/UTI/	17-05-2013

भूतपूर्व सैनिक अंशदायी स्वास्थ्य योजना की निष्पादन लेखापरीक्षा

क्र. सं.	ई.सी.एच.एस. नम्बर	पेन्शनर का नाम	नाम	संबंध	मानसिक विकलांग	शारीरिक विकलांगता	दावे आई.डी.	ई एस एम का नाम	रोगी का नाम	संबंध	रोगी श्रेणी	रेफरल प्रकार	ओ.पी.डी. भर्ती तिथि	विमुक्ति तिथि	दावे राशि	अनुमोदित राशि	आश्रित जन्म तिथि	भर्ती पर आयु	संदर्भ संख्या	संदर्भ जारी तिथि
																			MAY13/PTA	
14	PN0054367	राजबीर सिंह	अजीत सिंह	5	FALSE	No	862023	राजबीर सिंह	अजीत सिंह	पुत्र	I	R	04-09-2013	12-09-2013	43134	34732	01-09-1988	25.02	PC228/04/09/2013/179/1	04-09-2013
15	DL0045878	राजेश राय	निवेश कुमार राय	5	FALSE	No	1218497	राजेश राय	निवेश कुमार राय	पुत्र	O	R	14-01-2014	14-01-2014	876	826	07-01-1989	25.04	PC163/28/12/2013/62/1	28-12-2013
16	DL0055084	सतेन्द्र पंडित	अबिर पंडित	5	FALSE	No	1780624	सतेन्द्र पंडित	अबिर पंडित	पुत्र	O	R	17-06-2014	17-06-2014	830	830	23-05-1989	25.08	PC402/22/05/2014/378/1	22-05-2014
17	DL0053749	सतपाल सिंह	संदीप कुमार	5	FALSE	No	965156	सतपाल सिंह	संदीप कुमार	पुत्र	O	R	05-07-2013	05-07-2013	50	50	04-04-1988	25.27	PC180/04/07/2013/151/1	04-07-2013
18	DL0053749	सतपाल सिंह	"	5	FALSE	No	922764	"	"	पुत्र	O	R	04-07-2013	04-07-2013	60	60	04-04-1988	25.27	PC180/04/07/2013/152/1	04-07-2013
19	KC0031146	राकेश बाबू	राहुल कुमार	5	FALSE	No	132281	राकेश बाबू	राहुल कुमार	पुत्र	O	R	21-07-2012	21-07-2012	200	170	24-02-1987	25.42	PC173/20/07/2012/201/1	20-07-2012
20	CD0034924	शमशेर सिंह	जसविंदर सिंह	5	FALSE	No	697288	शमशेर सिंह	जसविंदर सिंह	पुत्र	O	R	28-06-2013	28-06-2013	1163	1069	28-06-1988	25.02	17	28-06-2013
21	LK0053237	रामकुमार, एस एम	प्रमोद कुमार	5	FALSE	No	339221	रामकुमार, एस एम	प्रमोद कुमार	पुत्र	O	R	06-10-2012	06-10-2012	50	50	15-09-1987	25.08	PC180/06/10/2012/274/1	06-10-2012
22	HY0043240	गोपाल राम	अमित कुमार कोहाली	5	FALSE	No	2695847	गोपाल राम	अमित कुमार कोहाली	पुत्र	O	R	20-02-2015	20-02-2015	2758	2758	20-02-1990	25.02	pc173/20/02/2015/75/2	20-02-2015
23	HY0046698	जी. एन. भारती	अशिषेक	5	FALSE	No	2471723	जी. एन. भारती	अशिषेक	पुत्र	I	E	22-12-2014	27-12-2014	22121	21494	02-07-1989	25.49		23-12-2014
24	CD0043302	मल्कीत सिंह	हरजिंदर सिंह	5	FALSE	No	158989	मल्कीत सिंह	हरजिंदर सिंह	पुत्र	I	R	21-08-2012	23-08-2012	12000	10800	19-08-1987	25.02	13066	08-08-2012
25	DL0065103	बाल किशन	विवेक	5	FALSE	No	2437229	बाल किशन	विवेक	पुत्र	O	R	24-11-2014	24-11-2014	305	305	24-11-1989	25.02	PC402/20/11/2014/176/2	20-11-2014
26	DL0065103	"	"	5	FALSE	No	2642832	"	"	पुत्र	O	R	04-12-2014	04-12-2014	150	150	24-11-1989	25.04	PC402/24/11/2014/195/1	24-11-2014
27	DL0065103	"	"	5	FALSE	No	2644191	"	"	पुत्र	O	R	04-12-2014	04-12-2014	150	150	24-11-1989	25.04	PC402/20/11/2014/176/4	20-11-2014
28	DL0064090	हरीश लता	रोहन मामागाई	5	FALSE	No	1491588	हरिशौ कांत मामागाई	रोहन मामागाई	पुत्र	O	R	28-02-2014	28-02-2014	5000	2500	27-02-1989	25.02	PC192/01/02/2014/40/1	01-02-2014
29	DL0064090	"	"	5	FALSE	No	1512920	"	"	पुत्र	O	R	11-03-2014	11-03-2014	1400	1400	27-02-1989	25.05	PC192/25/	25-02-2014

क्र. सं.	ई.सी.एच.एस. नम्बर	पेन्शनर का नाम	नाम	संबंध	मानसिक विकलांग	शारीरिक विकलांगता	दावे आई.डी.	ई एस एम का नाम	रोगी का नाम	संबंध	रोगी श्रेणी	रेफरल प्रकार	ओ.पी.डी. भर्ती तिथि	विमुक्ति तिथि	दावे राशि	अनुमोदित राशि	आश्रित जन्म तिथि	भर्ती पर आयु	संदर्भ संख्या	संदर्भ जारी तिथि
																			02/2014/406/1	
30	CD0071839	गुरबचन सिंह	मलकीत सिंह	5	FALSE	No	1895664	गुरबचन सिंह	मलकीत सिंह	पुत्र	O	R	11-08-2014	11-08-2014	226	226	12-02-1989	25.51	93	09-08-2014
31	DL0071272	प्रीतम लाल शर्मा	नितिन	5	FALSE	No	1003155	प्रीतम लाल शर्मा	नितिन	पुत्र	O	R	24-09-2013	24-09-2013	17519	14959	01-02-1987	26.66	8	11-09-2013
32	DL0071272	"	"	5	FALSE	No	1885120	"	"	पुत्र	O	R	07-05-2014	07-05-2014	9716	9169	01-02-1987	27.28	8/13/chm	04-05-2014
33	DL0071272	"	"	5	FALSE	No	2100964	"	"	पुत्र	O	R	17-07-2014	17-07-2014	20200	4200	01-02-1987	27.47	8/13/chm,	07-05-2014
34	JB0058897	इसरार बाबू	मुक्कीम मंसूरी	5	FALSE	No	1807347	इसरार बाबू	मुक्कीम मंसूरी	पुत्र	I	E	13-07-2014	13-07-2014	8452	8452	30-06-1989	25.05	na	15-07-2014
35	HY0091153	महिपाल सिंह रावत	अजय सिंह रावत	5	FALSE	No	1820760	महिपाल सिंह रावत	अजय सिंह रावत	पुत्र	O	R	03-08-2014	03-08-2014	1070	1070	27-07-1989	25.04	pc173/18/07/2014/230/1	18-07-2014
36	DL0122065	प्रहलाद सिंह	नरेन्द्र सिंह	5	FALSE	No	1769943	प्रहलाद सिंह	नरेन्द्र सिंह	पुत्र	O	R	02-07-2014	02-07-2014	100	100	03-03-1989	25.35	192/1	02-07-2014
															कुल	192234				

नोट: बोल्ड वाली लाइनें यह दर्शाती हैं कि 25 वर्ष की आयु प्राप्त करने के पश्चात आश्रित पुत्र को रेफरल जारी की गई थी।

डेटा का स्रोत: पुनर्दायी दावों का डेटा जो कि एम डी, ई सी एच एस द्वारा प्रदान किया गया।

अनुलग्नक-VI

(पैराग्राफ 2.3.3 के संदर्भ में)

पॉलिक्लिनिक में बायोमेट्रिक जाँच के विशलेषण के ब्यौरे

क्र. सं.	पॉलिक्लिनिक का नाम	ओ पी डी पंजीकरण के ब्यौरे (प्रतिशत में)						
		क्या उगली क्षाप प्रमाणित हैं (अर्थात जहाँ फिल्ड वेल्यू सत्य या असत्य है)		प्रामाणिकता स्थिति				
		असत्य	सत्य	दर्शाया नहीं (अर्थात जहाँ फिल्ड वेल्यू “शून्य” है।)	रोगी कार्ड लेकर आए और बायोमेट्रिक जाँच की प्रमाणीकता से गुजरे (अर्थात जहाँ फिल्ड वेल्यू ‘1’ हैं।)	रोगी कार्ड लेकर आए और बायोमेट्रिक जाँच की प्रामाणिकता से नहीं गुजरे (अर्थात जहाँ फिल्ड वेल्यू ‘2’ हैं।)	रोगी कार्ड नहीं लेकर आए परन्तु पॉलिक्लिनिक के ओ आई सी ने अनुमति दी (अर्थात जहाँ फिल्ड वेल्यू ‘4’ हैं।)	रोगी कार्ड नहीं लेकर आए (अर्थात जहाँ फिल्ड वेल्यू ‘5’ हैं।)
1	बेस अस्पताल दिल्ली छावनी	94.23%	5.77%	2.92%	3.61%	87.95%	0.68%	4.85%
2	चण्डीगढ	95.96%	4.04%	1.43%	3.12%	90.26%	1.00%	4.19%
3	देहरादून	97.57%	2.43%	1.64%	0.82%	93.75%	0.69%	3.10%
4	जम्मू	99.24%	0.76%	0.90%	0.07%	84.96%	1.16%	12.91%
5	लखनऊ	96.37%	3.63%	1.72%	1.91%	89.86%	2.82%	3.68%
6	लुधियाना	99.63%	0.37%	0.26%	0.36%	90.46%	0.95%	7.96%
7	पूणे	96.51%	3.49%	2.85%	0.63%	87.09%	6.83%	2.59%
8	सतारा	94.20%	5.80%	0.90%	4.90%	92.56%	1.64%	--
9	त्रिवेन्द्रम	99.76%	0.24%	0.19%	0.07%	93.92%	1.31%	4.52%
10	वारणासी	44.20%	55.80%	0.19%	55.61%	42.09%	2.10%	0.00%

स्रोत: तालिका का विवरण अर्थात् केन्द्रीय संगठन द्वारा प्रदान किए गए पॉलिक्लिनिकों के एम आई एस डाटा बेस का टीबीएल ओपीडी विवरण

अनुलग्नक-VII

(पैराग्राफ 2.5.3-पहली बुलट के संदर्भ में)

सूचीबद्ध अस्पतालों द्वारा आपातकालीन आई पी डी दावों की सूचना देना में विलंब

वर्ष	सूचीबद्ध अस्पतालों के आपातकालीन आई पी डी दावों के निपटारों की कुल संख्या	आपातकालीन आई पी डी दावों की संख्या जहाँ सूचना देने में देरी (अर्थात् निर्दिष्ट 48 घंटों के बाद)		मामलों की संख्या जहाँ आपातकालीन सूचना रोगी के डिस्चार्ज होने के बाद की गई	
		दावों की संख्या	विलम्ब सीमा (दिन)	दावों की संख्या	विलम्ब सीमा (दिन)
2012-13	18639	7383	3 - 305	5041	1 - 295
2013-14	47707	8208	3 - 584	5958	1 - 578
2014-15	69173	9443	3 - 497	6837	1 - 478
कुल	135519	25034 (18%)		17836 (13%)	

डाटा स्रोत: एम डी , ई सी एच एस द्वारा दिए गए मेडिकल प्रतिपूर्ति दावों का डाटा

अनुलग्नक-VIII

(पैराग्राफ 2.5.3-दूसरी बुलट के संदर्भ में)

निकटतम तथा गैर-निकटतम पॉलिक्लिनिक्स पर प्रस्तुत किए गए ई आई आर दावों का विवरण

क्षेत्र का नाम	अस्पताल का नाम	पॉलिक्लिनिक्स का नाम	दावों की संख्या	अस्पताल के ई आई आर दावों का पॉलिक्लिनिक्स वार प्रतिशत
चण्डीमंदिर	एलकैमिस्ट अस्पताल लिमिटेड पंचकुला	चण्डीगढ़	242	37.52%
		चण्डीमंदिर (निकटतम)	403	62.48%
	अमर अस्पताल, मोहाली	चण्डीमंदिर	105	47.73%
		मोहाली (निकटतम)	115	52.27%
	फोरटिस अस्पताल- मोहाली	चण्डीगढ़	2,129	35.49%
		चण्डीमंदिर	946	15.77%
		मोहाली (निकटतम)	2,924	48.74%
	ग्रेशियन सुपर- स्पेशलिटी अस्पताल मोहाली	चण्डीगढ़	373	30.08%
		चण्डीमंदिर	360	29.03%
		मोहाली (निकटतम)	507	40.89%
	इनडस सुपर स्पेशिएलिटी अस्पताल, मोहाली	चण्डीगढ़	269	17.17%
		चण्डीमंदिर	329	21.00%
		मोहाली (निकटतम)	969	61.84%
	आई वी वाई हेल्थ एण्ड लाइफ सांईससप्राइवेट लिमिटेड- खन्ना	दोराहा (निकटतम)	137	54.80%
		फतेहगढ़ साहिब	113	45.20%
	आई वी वाई हेल्थ एण्ड लाइफ सांईससप्राइवेट लिमिटेड-मोहाली	चण्डीगढ़	925	28.79%
		चण्डीगढ़	656	20.42%
		मोहाली (निकटतम)	1,632	50.79%
	मैक्स सुपर-स्पेशिएलिस्टी अस्पताल (होमट्रैल एस्टेट प्राइवेट लिमिटेड की इकाई, मोहाली)	चण्डीगढ़	200	29.85%
		चण्डीमंदिर	168	25.07%
मोहाली (निकटतम)		302	45.07%	
मुक्त अस्पताल एण्ड हर्ट इन्स्टिट्यूट-चण्डीगढ़	चण्डीगढ़ (निकटतम)	469	54.92%	
	चण्डीमंदिर	248	29.04%	
	मोहाली	137	16.04%	
सिलवर औक्स अस्पताल, मोहाली	चण्डीगढ़	590	40.80%	
	चण्डीमंदिर	267	18.46%	
	मोहाली (निकटतम)	589	40.73%	
दिल्ली	आरटिमिस मेडिकेयर सर्विसिस लिमिटेड, गुडगांव	गुडगांव	461	13.30%
		गुडगांव (सोहना रोड़) (निकटतम)	3,005	86.70%
	बतरा अस्पताल एण्ड मेडिकल रिसर्च सैन्टर, खानपुर, दिल्ली	बेस अस्पताल (दिल्ली छावनी)	181	29.53%
		खानपुर (निकटतम)	432	70.47%

क्षेत्र का नाम	अस्पताल का नाम	पॉलिक्लिनिक्स का नाम	दावों की संख्या	अस्पताल के ई आई आर दावों का पॉलिक्लिनिक्स वार प्रतिशत
	भगवती अस्पताल (सर्वोदय हैल्थ फाउंडेशन की इकाई) रोहिणी, दिल्ली	बेस अस्पताल (दिल्ली छावनी)	557	35.25%
		शकूरबस्ती (निकटतम)	1,023	64.75%
	दिल्ली हर्ट एण्ड लंग इन्स्टिट्यूट पंचकुला रोड, दिल्ली	नई दिल्ली (लोधी रोड)	296	25.76%
		बेस अस्पताल (दिल्ली छावनी) (निकटतम)	853	74.24%
	डा. बी. एल. कपूर मैमोरियल अस्पताल पटेल नगर, दिल्ली	नई दिल्ली (लोधी रोड)	103	26.08%
		बेस अस्पताल (दिल्ली छावनी) (निकटतम)	292	73.92%
	जैन अस्पताल (जैन न्यूरो एण्ड आई वी एफ अस्पताल प्राइवेट लिमिटेड) विकास मार्ग, दिल्ली	नई दिल्ली (लोधी रोड)	168	47.73%
		बेस अस्पताल (दिल्ली छावनी) (निकटतम)	184	52.27%
	महाराजा अग्रसेन अस्पताल, पंजाबी बाग, दिल्ली	बेस अस्पताल (दिल्ली छावनी)	770	40.94%
		शकूरबस्ती (निकटतम)	1,111	59.06%
	मैक्स देवकी देवी हार्ट एण्ड वस्कुलर इन्स्टिट्यूट, साकेत, दिल्ली	नई दिल्ली (लोधी रोड)	259	41.84%
		खानपुर (निकटतम)	360	58.16%
	नेशनल हार्ट इन्स्टिट्यूट ईस्ट ऑफ कैलाश, दिल्ली	नई दिल्ली (लोधी रोड)	335	67.54%
		बेस अस्पताल (दिल्ली छावनी) (निकटतम)	161	32.46%
	नोएडा मेडिकेयर सेन्टर लिमिटेड, नोएडा	नोएडा (निकटतम)	923	60.45%
		बेस अस्पताल (दिल्ली छावनी)	604	39.55%
	प्रयाग अस्पताल एण्ड रिसर्च सेन्टर, नोएडा	नोएडा (निकटतम)	607	71.08%
		बेस अस्पताल (दिल्ली छावनी)	247	28.92%
	पुष्पांजलि अस्पताल सिविल लाईनस, गुडगांव	गुडगांव	110	36.07%
		गुडगांव (सोहना रोड) (निकटतम)	195	63.93%
	रॉकलैंड अस्पताल, कुतुब इन्स्टिट्यूशनल एरिया, दिल्ली	नई दिल्ली (लोधी रोड) (निकटतम)	275	40.86%
		बेस अस्पताल (दिल्ली छावनी)	398	59.14%
	सरोज अस्पताल एण्ड हर्ट इन्स्टिट्यूट, रोहिणी दिल्ली	बेस अस्पताल (दिल्ली छावनी)	269	42.36%
		शकूरबस्ती (निकटतम)	366	57.64%
	सत्या मेडिकल सैन्टर, नोएडा	फरीदाबाद	152	18.83%
		गाजियाबाद (हिंडन)	316	39.15%
	सुमित्रा अस्पताल, नोएडा	नोएडा (निकटतम)	339	42.00%
		बेस अस्पताल (दिल्ली छावनी)	290	74.17%
	उमकल अस्पताल, सुशांतलोक, गुडगांव	गुडगांव	101	25.83%
		गुडगांव (सोहना रोड) (निकटतम)	214	45.53%
	विनायक अस्पताल, नोएडा	नोएडा (निकटतम)	256	54.47%
		बेस अस्पताल (दिल्ली छावनी)	342	61.62%

क्षेत्र का नाम	अस्पताल का नाम	पॉलिक्लिनिक्स का नाम	दावों की संख्या	अस्पताल के ई आई आर दावों का पॉलिक्लिनिक्स वार प्रतिशत
जांलधर	एस्कोर्टसहार्ट एण्ड सुपर स्पेशिएलिटी इन्स्टिट्यूट लिमिटेड, अमृतसर	अमृतसर (निकटतम)	213	38.38%
		बटाला	276	37.70%
		गुरदासपुर	126	17.21%
		तरन तरन	200	27.32%
कोच्चि	अल शिफा अस्पताल प्राइवेट लिमिटेड, तिरुनेलवेली	पालक्काड	130	17.76%
		पेरीनथेलमन्ना (निकटतम)	144	14.62%
	अमला कैंसर अस्पताल एण्ड रिसर्च सेंटर, त्रिशूर	कुन्नमकुलम	841	85.38%
		त्रिशूर (निकटतम)	185	30.78%
	अमृता इनस्टिट्यूट ऑफ मेडिकल साइंससएण्ड रिसर्च सेंटर कोच्चि	कन्नुर	416	69.22%
		कोषिकोड (निकटतम)	371	46.03%
	मलाबार इन्स्टिट्यूट ऑफ मेडिकल साइंसस लिमिटेड, पालक्काड	पालक्काड (निकटतम)	435	53.97%
		पेरीनथेलमन्ना	158	12.75%
त्रिवेन्द्रम	अमृता इनस्टिट्यूट ऑफ मेडिकल साइंससएण्ड रिसर्च सेंटर, कोच्चि	मार्वेलिककरा	1,081	87.25%
		पथानमथिट्टा (निकटतम)	271	70.39%
		क्विलोन (कोल्लम)	114	29.61%
	सैन्चूरी अस्पताल, चन्गान्नुर, अल्लेप्पी	मार्वेलिककरा	345	28.80%
		पतनामथिट्टा (निकटतम)	530	44.24%
	हॉली क्रॉस अस्पताल, कोर्ट रोड, मनजेरी- 676121	कोट्टाराकरा	323	26.96%
		क्विलोन (कोल्लम) (निकटतम)	348	29.49%
	मूथूथेल्थ केयर प्राइवेट लिमिटेड कोषिकोड	पाथनामथित्ता (निकटतम)	832	70.51%
		रान्नी	256	15.00%
	सैन्ट ग्रेगोरिएस कार्डियोवस्कुलर सेंटर परुमाला, पाथनामथित्ता	मवेलीकारा	1,451	85.00%
		पाथनामथित्ता (निकटतम)	1,325	84.61%
				241
			184	49.86%
			185	50.14%

स्रोत: एम डी, ई सी एच एस द्वारा दिए गए मेडिकल प्रतिपूर्ति दावों का डाटा

अनुलग्नक-IX

(पैराग्राफ 2.5.3 के संदर्भ में)

ई आई आर के निराकरण के कारणों का विश्लेषण

निराकरण के कारण	निराकृत ई आई आर का संख्या
अन्य आई डी से पहले ही स्वीकृत, अधूरे कागजात, दोहरा/समगुण ई आई आर, गलत आँकड़े प्रविष्टि, अस्पताल की प्रार्थना पर रद्द करना इत्यादि	855
निकटतम पॉलिक्लिनिक्स में	297
मूल पॉलिक्लिनिक्स जाना क्योंकि लाभार्थी आँकड़े पॉलिक्लिनिक्स के पास उपलब्ध नहीं	104
आपातकालीन मामला न होने के कारण	246
बिना कारण बताए	235
विलम्ब सूचना	110
कुल योग	1847

डाटा/सूचना का स्रोत: एम डी, ई सी एच एस द्वारा दिए गए मेडिकल प्रतिपूर्ति दावों का डाटा

अनुलग्नक-X

(पैराग्राफ 2.5.4 के संदर्भ में)

ओवरलैपिंग अवधि के दौरान समान रोगियों के लिए दो सूचीबद्ध अस्पतालों द्वारा दावे प्रस्तुत करना

क्र. सं.	क्षेत्र	कार्ड आई डी	ई एस एम का नाम	रोगी का नाम	दावे का विवरण जिसमें रोगी को आई पी डी के रूप में भर्ती किया गया (कालम- ए)						समान अवधि के लिए समान रोगियों के दावों के विवरण जिसके आधीन रोगी आई पी डी दावों के रूप में पहले ही दाखिल था (जैसा कि कॉलम- ए में दिखाया गया है)							
					दावा आई डी	रोगी का प्रकार	संदर्भ का प्रकार	अस्पताल का नाम	दाखिला दिनांक	छुट्टी दिनांक	रकम भुगतान	दावा आ डी	रोगी का प्रकार	संदर्भ का प्रकार	औषधालय का नाम	दाखिला दिनांक	छुट्टी दिनांक	रकम भुगतान
1	दिल्ली	JP0029769	खजान	खजान	1425438	आई	आर	उमकल अस्पताल	17-12-2012	19-12-2012	8079	380035	आई	आर	शीतला अस्पताल व आई इंस्टीच्यूट प्रा. लि.	18-12-2012	23-12-2012	38266
2	दिल्ली	JP0071689	हवा सिंह	विमला देवी	400916	आई	ई	उमकल अस्पताल	21-01-2013	02-02-2013	5869	411787	आई	ई	पुष्पांजली अस्पताल	30-01-2013	30-01-2013	18000
3	दिल्ली	DL0061589	ओमकार	लक्ष्मी देवी	191759	आई	आर	उमकल अस्पताल	27-08-2012	29-08-2012	8048	186198	आई	आर	कल्याणी अस्पताल प्रा. लि.	28-08-2012	29-08-2012	5442
4	दिल्ली	DL0133347	दयानन्द	दयानन्द	375236	आई	आर	अहूजा आई व डेंटल इंस्टीच्यूट	08-11-2012	24-12-2012	14238	327317	आई	आर	कल्याणी अस्पताल प्रा. लि.	30-11-2012	01-12-2012	9000
5	दिल्ली	JP0069786	शकुन्तला	जगबीर सिंह	129474	आई	ई	महाराजा अग्रसेन अस्पताल	17-07-2012	30-07-2012	135908	142323	आई	आर	रॉकलैंड अस्पताल	26-07-2012	27-07-2012	13315
6	दिल्ली	DL0044669	बिशन सिंह	श्री देवी	22039	आई	ई	दिल्ली हाट व लंग्स इंस्टीच्यूट	10-04-2012	28-04-2012	44813	17995	आई	आर	रॉकलैंड अस्पताल	24-04-2012	26-04-2012	21776
7	दिल्ली	PN0002500	सुरेन्द्र कुमार	भारपाई	307492	आई	आर	ल्याणी अस्पताल प्रा. लि.	15-11-2012	24-11-2012	34593	316656	आई	आर	रॉकलैंड अस्पताल	23-11-2012	01-12-2012	98426
8	दिल्ली	DL0105656	किशन	किशन	400927	आई	ई	सर्वोदय अस्पताल व हाट इंस्टीच्यूट	21-01-2013	24-01-2013	15893	402202	आई	आर	आर जी स्टोन यूरोलॉजी व लैपरोस्कोपी अस्पताल	22-01-2013	22-01-2013	305
9	दिल्ली	DL0042993	भूपसिंह दहिया	भूपसिंह दहिया	101970	आई	ई	सरोज अस्पताल व रिसर्च सेंटर	27-06-2012	07-07-2012	70298	107285	आई	आर	डा. बी एल कपूर मैमोरियल अस्पताल	04-07-2012	07-07-2012	32720
10	दिल्ली	PN0009938	जगवीर	दुली चन्द	78591	आई	ई	दिल्ली हाट व लंग्स इंस्टीच्यूट	07-06-2012	30-06-2012	124466	94639	आई	आर	डा. बी एल कपूर मैमोरियल अस्पताल	25-06-2012	02-07-2012	33866
11	दिल्ली	LK0123741	भोपाल सिंह मलिक	भोपाल सिंह मलिक	448296	आई	ई	नेशनल आर्ट इंस्टीच्यूट	24-02-2013	28-02-2013	26216	454984	आई	आर	कैलाश अस्पताल व हाट इंस्टीच्यूट	27-02-2013	05-03-2013	47133
12	दिल्ली	DL0083699	किशन चन्द सैनी	प्रेम लता सैनी	343162	आई	ई	सर्वोदय अस्पताल व हाट इंस्टीच्यूट	12-12-2012	22-01-2013	297056	399878	आई	आर	मैक्स सुपर स्पेशियलिटी अस्पताल- पटपडगंज	21-01-2013	03-02-2013	174026
13	दिल्ली	DL0001201	टी बी. नन्दा	टी. बी. नन्दा	298219	आई	ई	फोर्टिस फ्लाइट लैफ. राजन ढल्ल अस्पताल	06-11-2012	09-11-2012	44925	298059	आई	ई	एस्कॉर्ट हार्ट इंस्टीच्यूट व रिसर्च सेंटर लि. औखला	07-11-2012	10-11-2012	179975
14	दिल्ली	DL0000866	राजपाल सिंह दयोल	राजपाल सिंह दयोल	165037	आई	ई	कैलाश अस्पताल व हाट इंस्टीच्यूट	12-08-2012	21-09-2012	720675	172091	आई	आर	इकार आ अस्पताल एवं पोस्ट गेरजुएट इंस्टीच्यूट (ईश्वर चौरिटेबल ट्रस्ट की एक यूनिट)	17-08-2012	17-08-2012	7800

क्र. सं.	क्षेत्र	कार्ड आई डी	ई एस एम का नाम	रोगी का नाम	दावे का विवरण जिसमें रोगी को आई पी डी के रूप में भर्ती किया गया (कालम- ए)							समान अवधि के लिए समान रोगियों के दावों के विवरण जिसके आधीन रोगी आई पी डी दावों के रूप में पहले ही दाखिल था (जैसा कि कॉलम- ए में दिखाया गया है)						
					दावा आई डी	रोगी का प्रकार	संदर्भ का प्रकार	अस्पताल का नाम	दाखिला दिनांक	छुट्टी दिनांक	रकम भुगतान	दावा आ डी	रोगी का प्रकार	संदर्भ का प्रकार	औषधालय का नाम	दाखिला दिनांक	छुट्टी दिनांक	रकम भुगतान
15	दिल्ली	JP0052305	रघुबीर सिंह	रघुबीर सिंह	56813	आई	ई	आरएलोसी अस्पताल व मैट्रो हार्ट इंस्टीच्यूट	28-05-2012	02-06-2012	158150	58442	आई	आर	मैट्रो अस्पताल व हार्ट इंस्टीच्यूट	30-05-2012	03-06-2012	16121
16	दिल्ली	LK0122362	करतार सिंह	करतार सिंह	53397	आई	ई	केलाश अस्पताल व हार्ट इंस्टीच्यूट	26-04-2012	03-06-2012	167868	44265	आई	ई	केलाश अस्पताल लि.	18-05-2012	25-05-2012	26691
17		LK0122743	पुरशोतम	वीना देवी	285681	आई	ई	सिल्वर ऑक्स अस्पताल	31-10-2012	12-11-2012	15587	294554	आई	ई	मैक्स सुपर स्पेशियलिटी अस्पताल- (होमट्रेल इस्टेट प्रा. लि. की ओक यूनिट)	07-11-2012	10-11-2012	72233
18	चंडी मंदिर	DL0082365	मदन लाल	मदन लाल	148852	आई	आर	आईवी हार्ट व राईफ साईंस प्रा. लि.- मोहाली	31-07-2012	06-08-2012	26354	158101	आई	ई	ए सी ई हार्ट एवं वैस्कूलर इंस्टीच्यूट	05-08-2012	08-08-2012	28425
19	चंडी मंदिर	CD0015572	जरनैल सिंह	जरनैल सिंह	238267	आई	ई	श्री गुरु हरकिशन साहिब (सी) आई अस्पताल ट्रस्ट सोहाना	28-09-2012	01-10-2012	11853	241591	आई	ई	फोर्टिस अस्पताल- मोहाली	30-09-2012	05-10-2012	228550
20	चंडी मंदिर	DL0129390	नन्हा राम	नन्हा राम	242137	आई	ई	ग्रीसीअन सुपर स्पेशिअलिटी अस्पताल	01-10-2012	08-10-2012	22155	250684	आई	ई	फोर्टिस अस्पताल- मोहाली	05-10-2012	08-10-2012	134503
21	दिल्ली	DL0090959	रति राम	रति राम	268140	आई	ई	उमकल अस्पताल	11-10-2012	13-10-2012	7776	899555	आई	ई	पार्क अस्पताल (पार्क मैडीसेंटरस् इंस्टीच्यूशन प्रा. लि. की एक इकाई)	12-10-2012	13-10-2012	32025
22	दिल्ली	DL0109110	जितेन्द्र सिंह	जितेन्द्र सिंह	518811	आई	ई	प्रकाश अस्पताल प्रा. लि.	04-04-2013	13-04-2013	32609	534194	आई	आर	केलाश अस्पताल व हार्ट इंस्टीच्यूट	12-04-2013	15-04-2013	10014
23	दिल्ली	DL0112633	हुकुम सिंह	हुकुम सिंह	795041	आई	ई	नरेन्द्र मोहन अस्पताल एवं हार्ट सेंटर	07-08-2013	11-08-2013	14580	801795	आई	आर	पन्नालाल श्यामलाल अस्पताल	08-08-2013	16-08-2013	47446
24	दिल्ली	DL0009130	दरयाव सिंह	दरयाव सिंह	913616	आई	ई	उमकल अस्पताल	23-09-2013	27-09-2013	23358	924073	आई	आर	पार्क अस्पताल (पार्क मैडीसेंटरस् इंस्टीच्यूशन प्रा. लि. की एक इकाई)	26-09-2013	21-10-2013	245369
25	दिल्ली	JP0049359	महाबीर सिंह		503858	आई	ई	मैट्रो अस्पताल व हार्ट इंस्टीच्यूट- नेडा	29-03-2013	12-04-2013	555251	507998	आई	ई		01-04-2013	01-04-2013	2694
26	कोलकाता	BA0008189	संजीब चक्रवर्ती	पुर्णिमा चक्रवर्ती	1391585	आई	ई	ईको अस्पताल व डायगोनोंस्टिक	14-03-2014	25-03-2014	28903	1396016	आई	आर	अपोलो ग्लेनइंगल्स कार्डियोवास्कुलर सेंटर	19-03-2014	19-03-2014	7650
27	त्रिवेद्रम	KC0033733	जी. रविन्द्रन नायर	जी. रविन्द्रन नायर	901547	आई	आर	श्रीकांतापुरम् अस्पताल	22-09-2013	24-09-2013	5677	910548	आई	ई	सेंट ग्रेगोरिअस कार्डिओवास्कुलर सेंटर परुमला	23-09-2013	17-10-2013	52614
28	त्रिवेन्द्रम	KC0089111	पी. आर. राघवन	पी. आर. राघवन	546850	आई	ई	एम जी एम मुथुहृत मैडिकल सेंटर पथानमथिटा	18-04-2013	22-04-2013	27227	1064299	आई	ई	अशिता इंस्टीच्यूट ऑफ मैडिकल साइंसिस् एवं रिसर्च सेंटर	21-04-2013	21-04-2013	9674

भूतपूर्व सैनिक अंशदायी स्वास्थ्य योजना की निष्पादन लेखापरीक्षा

क्र. सं.	क्षेत्र	कार्ड आई डी	ई एस एम का नाम	रोगी का नाम	दावे का विवरण जिसमें रोगी को आई पी डी के रूप में भर्ती किया गया (कालम- ए)							समान अवधि के लिए समान रोगियों के दावों के विवरण जिसके आधीन रोगी आई पी डी दावों के रूप में पहले ही दाखिल था (जैसा कि कॉलम- ए में दिखाया गया है)						
					दावा आई डी	रोगी का प्रकार	संदर्भ का प्रकार	अस्पताल का नाम	दाखिला दिनांक	छुट्टी दिनांक	रकम भुगतान	दावा आ डी	रोगी का प्रकार	संदर्भ का प्रकार	औषधालय का नाम	दाखिला दिनांक	छुट्टी दिनांक	रकम भुगतान
29	त्रिवेन्द्रम	KC0039688	कोचुकुजु अब्दुल राहमनकुट्टी	रफीका	1110315	आई	ई	हुडा ट्रस्ट अस्पताल	05-12-2013	10-12-2013	7800	1111789	आई	ई	अग्रिता इंस्टीच्यूट ऑफ मैडिकल साइंसिस् एवं रिसच सेंटर	07-12-2013	13-12-2013	27682
30	त्रिवेन्द्रम	KC0062947	नाडइल कोचुकुटन्	नाडइल कोचुकुटन् भास्करन्	1242476	आई	आर	सेंट थॉमस अस्पताल चेथिपुझा	24-01-2014	31-01-2014	14210	1256323	आई	आर	अग्रिता इंस्टीच्यूट ऑफ मैडिकल साइंसिस् एवं रिसच सेंटर	29-01-2014	07-02-2014	42690
31	त्रिवेन्द्रम	KC0006145	चाको फिलिपोस	चाको फिलिपोस	559339	आई	आर	सेंट थॉमस अस्पताल चेथिपुझा	24-04-2013	27-04-2013	7408	562963	आई	आर	अग्रिता इंस्टीच्यूट ऑफ मैडिकल साइंसिस् एवं रिसच सेंटर	26-04-2013	30-04-2013	8686
32	त्रिवेन्द्रम	JB0019008	साजि थॉमस	स्टेफि साजि	666637	आई	ई	एम जी एम मुथुत् मैडिकल सेंटर पथानमथिट्टा	13-06-2013	15-06-2013	3934	672475	आई	ई	अग्रिता इंस्टीच्यूट ऑफ मैडिकल साइंसिस् एवं रिसच सेंटर	14-06-2013	25-06-2013	33890
33	त्रिवेन्द्रम	KC0059624	संथम्मा	संथम्मा	878035	आई	ई	मुथुहुत हेल्थ केयर प्रा. लि. कोजिचोरी	10-09-2013	12-09-2013	6745	881648	आई	ई	अग्रिता इंस्टीच्यूट ऑफ मैडिकल साइंसिस् एवं रिसच सेंटर	11-09-2013	18-09-2013	38059
34	त्रिवेन्द्रम	KC0092988	पप्पचन् फिलिप	पप्पचन् फिलिप	944778	आई	ई	होलि क्रस अस्पताल	07-10-2013	10-10-2013	16544	954739	आई	ई	अग्रिता इंस्टीच्यूट ऑफ मैडिकल साइंसिस् एवं रिसच सेंटर	09-10-2013	07-11-2013	110584
35	त्रिवेन्द्रम	KC0049238	अब्राहम माथुकुट्टी	अब्राहम माथुकुट्टी	86625			सेंचुरी अस्पताल	20-06-2012	29-06-2012	21648	959339	आई	ई	अग्रिता इंस्टीच्यूट ऑफ मैडिकल साइंसिस् एवं रिसच सेंटर	28-06-2012	06-07-2012	63472
36	पुणे	HY0119499	बी. डी. गायकवाड	रंजना गायकवाड	539501	आई	आर	भगीरथी एक्सीडेंट अस्पताल	18-04-2013	24-04-2013	21960	552415	आई	आर	जेएसफ का आनन्द ऋषीजी अस्पताल व एम आर सी	21-04-2013	26-04-2013	11211
37	पुणे	PN0112930	पोपट बी चावन	भगवानराव चावन	688070	आई	आर	नोबल अस्पताल व रिसच सेंटर ए. नगर	24-06-2013	24-07-2013	27520	733658	आई	आर	जेएसफ का आनन्द ऋषीजी अस्पताल व एम आर सी	14-07-2013	14-07-2013	870
38	पुणे	PN0060894	गोविन्द एस वाहारे	गोविन्द एस वाहारे	712077	आई	आर	नोबल अस्पताल व रिसच सेंटर ए. नगर	04-07-2013	03-08-2013	16403	734681	आई	आर	जेएसफ का आनन्द ऋषीजी अस्पताल व एम आर सी	13-07-2013	15-07-2013	4467
39	पुणे	PN0193026	एन. जी. जोसफ	लियो जोसफ	692662	आई	आर	वासुधेवा फ्रेक्चर एवं बाकचे क्लिनिक	29-06-2013	06-07-2013	10537	697943	आई	आर	नोबल अस्पताल व रिसच सेंटर ए. नगर	01-07-2013	01-07-2013	10000
40	चंडी मंदिर	CD0007325	स्वर्ण सिंह	नसीब कौर	501991	आई	आर	इन्दुस सुपर स्पेशियलिटी अस्पताल	27-03-2013	04-04-2013	14550	516016	आई	ई	मैक्स सुपर स्पेशियलिटी अस्पताल- (होमट्रेल इस्टेट प्रा. लि. की एक यूनिट)	03-04-2013	10-04-2013	79139
41	चंडी मंदिर	CD0146697	गज्जन सिंह	सुरजीत कौर	966401	आई	आर	इन्दुस सुपर स्पेशियलिटी अस्पताल	15-10-2013	23-10-2013	42512	985528	आई	ई	मैक्स सुपर स्पेशियलिटी अस्पताल- (होमट्रेल इस्टेट प्रा. लि. की एक यूनिट)	22-10-2013	28-10-2013	132365
42	सिकन्द्रा बाद	HY0047491	सत्याना	जम्मलाम्मा	1170232	आई	आर	कृष्णा इंस्टीच्यूट ऑफ मैडिकल साइंसिस् लि.	30-12-2013	29-01-2014	19764	1250411	आई	ई	अपोलो अस्पताल- जुब्ली हिल्स	27-01-2014	22-02-2014	828418

क्र. सं.	क्षेत्र	कार्ड आई डी	ई एस एम का नाम	रोगी का नाम	दावे का विवरण जिसमें रोगी को आई पी डी के रूप में भर्ती किया गया (कालम- ए)							समान अवधि के लिए समान रोगियों के दावों के विवरण जिसके आधीन रोगी आई पी डी दावों के रूप में पहले ही दाखिल था (जैसा कि कॉलम- ए में दिखाया गया है)						
					दावा आई डी	रोगी का प्रकार	संदर्भ का प्रकार	अस्पताल का नाम	दाखिला दिनांक	छुट्टी दिनांक	रकम भुगतान	दावा आ डी	रोगी का प्रकार	संदर्भ का प्रकार	औषधालय का नाम	दाखिला दिनांक	छुट्टी दिनांक	रकम भुगतान
43	सिकन्द्रा बाद	HY0026316	जी. एम. बशा	जी. एम. बशा	1219085	आई	आर	कृष्णा इंस्टीच्यूट ऑफ मैडिकल साइंसिस लि.	16-01-2014	14-02-2014	44502	1239792	आई	ई	यशोदा सुपर स्पेशियलिटी अस्पताल सिकन्द्राबाद	23-01-2014	28-01-2014	34898
44	सिकन्द्रा बाद	HY0002310	साइक घोज बशा	शाबिहा बशा	1333811	आई	आर	यशोदा सुपर स्पेशियलिटी अस्पताल सिकन्द्राबाद	03-03-2014	05-04-2014	188000	1415377	आई	आर	यशोदा सुपर स्पेशियलिटी अस्पताल -राजभवन रोड	01-04-2014	01-04-2014	63513
45	कोची	KC0108777	टी. पी. कंचू मेनन	टी. पी. कंचू मेनन	958204	आई	ई	साई अस्पताल	10-10-2013	13-10-2013	12506	962817	आई	ई	पी एम आर सी का थागम् अस्पताल	12-10-2013	20-10-2013	49952
46	कोची	KC0052610	भास्करन् बालाकृष्णन्	भास्करन् बालाकृष्णन्	1439797	आई	ई	हुडा ट्रस्ट अस्पताल	29-03-2014	03-04-2014	8569	1439460	आई	ई	अशिता इंस्टीच्यूट ऑफ मैडिकल साइंसिस एवं रिसर्च सेंटर	30-03-2014	12-04-2014	90429
47	कोची	KC0024889	राजाप्पन सासिधरन् पिल्लई	राजाप्पन सासिधरन् पिल्लई	973715	आई	ई	हुडा ट्रस्ट अस्पताल	17-10-2013	19-10-2013	2554	976850	आई	ई	अशिता इंस्टीच्यूट ऑफ मैडिकल साइंसिस एवं रिसर्च सेंटर	18-10-2013	25-10-2013	21628
48	जयपुर	DL0064692	हनुमान प्रसाद	हनुमान प्रसाद	1350539	आई	ई	धन्वतरी लाईफ केयर प्रा. लि. जयपुर	02-03-2014	04-03-2014	6875	1354455	आई	ई	संताखबल दुर्लभजी मेमोरियल अस्पताल जयपुर	03-03-2014	08-03-2014	19579
49	जालंधर	CD0091494	लाल चन्द गिल	लाल चन्द गिल	921657	आई	ई	किडनी अस्पताल व लाइफलाईन मैडिकल इंस्टीच्यूट	26-08-2013	04-10-2013	79419	893026	आई	ई	घई अस्पताल	17-09-2013	27-09-2013	33024
50	जालंधर	CD0048967	स्वर्ण सिंह	स्वर्ण सिंह	1371160	आई	आर	एस. जी. येल. सुपर स्पेशियलिटी चेरिटेबिल अस्पताल	10-03-2014	13-03-2014	10888	1383013	आई	ई	टैगोर अस्पताल व हार्ट केयर सेंटर प्रा. लि.	12-03-2014	15-03-2014	15966
51	जालंधर	JL0001692	हजुरा सिंह	दर्शन कौर	1098141	आई	ई	राजा डाइगोनॉस्टिक सेंटर व अस्पताल	03-12-2013	14-12-2013	53306	1118882	आई	ई	गैशियन सुपर स्पेशियलिटी अस्पताल	11-12-2013	20-12-2013	111286
52	दिल्ली	DL0073242	कुरे राम	कुरे राम	2357590	आई	ई	कल्याणी अस्पताल प्रा. लि.	20-11-2014	25-11-2014	27989	2362663	आई	ई	पारस हेल्थकेयर प्रा. लि.	24-11-2014	30-11-2014	146918
53	दिल्ली	DL0033647	रामफल	रामफल	2705255	आई	आर	आर्टिमिस् मैडीकयर सेवास् लि.	21-02-2015	24-02-2015	35320	2713696	आई	ई	पार्क अस्पताल (पार्क मैडीसेंटरस् इंस्टीच्यूशन प्रा. लि. की एक इकाई)	23-02-2015	26-02-2015	56370
54	दिल्ली	DL0035669	राजेन्द्र सिंह जांगड़ा	बिन्दू देवी	2171924	आई	आर	सेंटर फॉर साईट	01-10-2014	04-10-2014	16650	2175404	आई	ई	कालडा अस्पताल	02-10-2014	06-10-2014	64625
55	दिल्ली	HY0027932	सुबे सिंह	सुबे सिंह	2471960	आई	आर	जैन अस्पताल (जैन न्यूरो व आईवीएफ अस्पताल प्रा. लि. की एक इकाई)	23-12-2014	27-12-2014	34533	2483715	आई	ई	विनायन अस्पताल	26-12-2014	06-01-2015	23719
56	चंडी मंदिर	JM0022291	करतार सिंह	करतार सिंह	1900847	आई	ई	इन्दुस सुपर स्पे. अस्पताल	09-08-2014	12-08-2014	6675	1898462	आई	ई	फोर्टिस अस्पताल- मोहाली	11-08-2014	11-08-2014	5717

भूतपूर्व सैनिक अंशदायी स्वास्थ्य योजना की निष्पादन लेखापरीक्षा

क्र. सं.	क्षेत्र	कार्ड आई डी	ई एस एम का नाम	रोगी का नाम	दावे का विवरण जिसमें रोगी को आई पी डी के रूप में भर्ती किया गया (कालम- ए)							समान अवधि के लिए समान रोगियों के दावों के विवरण जिसके आधीन रोगी आई पी डी दावों के रूप में पहले ही दाखिल था (जैसा कि कॉलम- ए में दिखाया गया है)						
					दावा आई डी	रोगी का प्रकार	संदर्भ का प्रकार	अस्पताल का नाम	दाखिला दिनांक	छुट्टी दिनांक	रकम भुगतान	दावा आ डी	रोगी का प्रकार	संदर्भ का प्रकार	औषधालय का नाम	दाखिला दिनांक	छुट्टी दिनांक	रकम भुगतान
57	चंडी मंदिर	LK0043685	हरजाध सिंह	हरजाध सिंह	2003811	आई	आर	आईबी हेल्थ व लाईफ साईसिस् प्रा. लि. खन्ना	19-08-2014	21-08-2014	8387	2019120	आई	ई	आईबी हेल्थ व लाईफ साईसिस् प्रा. लि. मोहाली	20-08-2014	23-08-2014	9003
58	कोची	KC0071060	ई पी गंगाधरन्	प्रेमालीला	2556168	आई	आर	पीएस अस्पताल	19-01-2015	30-01-2015	19347	2556193	आई	आर	कॉमट्रस्ट चेरिटेबल ट्रस्ट आई अस्पताल	24-01-2015	24-01-2015	11432
59	कोची	KC0005330	जी के बालन	जी के बालन	1626746	आई	ई	इन्दिरा गाँधी कोआप. अस्पताल	23-05-2014	25-05-2014	3763	1629841	आई	ई	मालाबार इंस्टीच्यूट ऑफ मेडिकल साईसिस् लि.	24-05-2014	03-06-2014	57224
60	कोची	KC0049121	सुगुन्नदन एम	सुगुन्नदन एम	2220054	आई	ई	हुडा ट्रस्ट अस्पताल	13-10-2014	18-10-2014	5477	2220891	आई	आर	अयिता इंस्टीच्यूट ऑफ मेडिकल साईसिस् एवं रिसर्च सेंटर	16-10-2014	30-10-2014	75435
61	जालंधर	CD0119414	प्रकाश सिंह	सिमर कौर	2217965	आई	आर	जोशी अस्पताल व ट्रामा सेंटर	15-10-2014	18-12-2014	2736	2403838	आई	आर	मान मेडीसिटी वैलनेस सेंटर	05-12-2014	12-12-2014	23053
62	जालंधर	CD0029383	सोम दत्त	सोम दत्त	2120865	आई	ई	जोशी अस्पताल व ट्रामा सेंटर	18-09-2014	20-09-2014	4633	2130462	आई	ई	ऑक्सफोर्ड अस्पताल प्रा. लि.	19-09-2014	01-10-2014	59406
63	जालंधर	CD0127800	गुलजार सिंह	गुलजार सिंह	1646468	आई	आर	हरतेज सेंटरनिटी व नर्सिंग होम	30-05-2014	05-07-2014	16473	1715115	आई	आर	एस्कोर्ट हार्ट व सुपर स्पेशियलिटी इंस्टीच्यूट लि.	18-06-2014	25-06-2014	11106
64	जालंधर	cd0150052	कश्मीर सिंह	कश्मीर सिंह	1743846	आई	ई	ईएमसी सुपर स्पेशियलिटी अस्पताल प्रा. लि.	25-06-2014	27-07-2014	106293	1817707	आई	आर	एस्कोर्ट हार्ट व सुपर स्पेशियलिटी इंस्टीच्यूट लि.	17-07-2014	11-08-2014	297658
										कुल	3574855					कुल	4267533	

स्रोत: एम डी ईसीएचएस द्वारा प्रदान किए गए मेडिकल प्रतिपूर्ति दावों का डाटा

अनुलग्नक-XI

(पैराग्राफ 2.5.5-प्रथम बुलेट के संदर्भ)

सूचीबद्ध अस्पतालों के दावों में सी एफ ए द्वारा प्रभावित कटौतियों का विश्लेषण

क्षेत्र	कुल दावे			दावे जहाँ पर कटौतियाँ की गई थी			कटौतियों में सम्मिलित दावों की प्रतिशतता	राशि में कटौती की प्रतिशतता	दावों की प्रतिशतता की संख्या जहाँ कटौती की गई	
	दावों की संख्या	दावों का मूल्य	अनुमोदित राशि	दावों की संख्या	दावों का मूल्य	अनुमोदित राशि			25 तक	25 के आगे
चण्डीमन्दिर	239103	3551240279	3260919854	104937	2412835094	2122514669	44	12	79	21
दिल्ली	748702	7965945737	7136350121	240756	6104237745	5274642129	32	14	71	29
दिल्ली-2	111405	715930826	644067189	24051	519459952	447596315	22	14	74	26
जयपुर	65749	659625605	618808016	20793	392800253	351982664	32	10	78	22
जालंधर	125001	2094644099	1944094527	48846	1377626640	1227077068	39	11	85	15
कोच्ची	163108	941925827	883103138	45134	592949173	534126484	28	10	84	16
कोलकाता	20369	402488316	371349878	8109	276541284	245402846	40	11	82	18
लखनऊ	16637	345690542	289702094	7869	313149282	257160834	47	18	77	23
पुणे	43549	447385604	362291793	19624	398510566	313416755	45	21	62	38
सिकन्दराबाद	82919	1392005699	1239099104	35966	1099268000	946361405	43	14	75	25
त्रिवेन्द्रम	263903	1355483699	1221492731	98808	966868476	832877508	37	14	77	23
कुल	1880445	19872366233	17971278445	654893	14454246465	12553158677	37	14	77	33

स्रोत: एम डी, ई सी च एस द्वारा प्रदान किया गया चिकित्सा प्रतिपूर्ति पर डाटा

अनुलग्नक-XII

(पैराग्राफ 2.6.1 के संदर्भ में)

मैनुअल चिकित्सा बिलों के भुगतान एवं प्रतिपूर्ति हेतु विभिन्न प्राधिकारियों को सौंपी गई वित्तीय शक्तियाँ नीचे दर्शायी गई हैं:

क्र. सं.	सक्षम प्राधिकारी	वित्तीय सीमा	आई एफ ए/एम-ओ डी वित्त के साथ परामर्श
(क)	स्टेशन कमांडर		-
	(i) लेफ्टिनेंट कर्नल/ कर्नल		नहीं
	(ii) ब्रिगेडियर		नहीं
(ख)	उप-क्षेत्र कमांडर/स्टाफ क्षेत्र एच क्यू प्रमुख (मेजरजनरल)		हां
(ग)	उप-एम डी, ई सी एच एस		हां
(घ)	एम डी, ई सी एच एस		हां
(ङ)	संयुक्त सचिव (ई एस डब्ल्यू)		हां
(च)	सचिव, ई एस डब्ल्यू		हां

टिप्पणी: एम ओ डी (वित्त) के साथ परामर्श करने के उपरांत ₹ 10 लाख से अधिक की राशि संबंधी शक्तियां मंत्रालय के भीतर सौंपी जाएगी तथा उसी प्रकार ई सी एच एस में भी वे मामले जो ₹ 3 लाख से अधिक हैं उनकी जांच उनके आंतरिक वित्त के साथ परामर्श उपरांत की जाएगी।

प्राधिकार: दिनांक 4 अगस्त 2014 के पत्र सं. 25 (01)/2014/यू एस (डब्ल्यू)/डी() पैरा- । जी ओ आई, ई एस डब्ल्यू विभाग, एम ओ डी, नई दिल्ली।

अनुलग्नक-XIII

(पैराग्राफ 2.6.1.1 के संदर्भ में)

एस एच क्यू (ई सी एच एस सैल), दिल्ली छावनी (13 जुलाई 2015 तक) के कम्प्यूटरीकृत डाटा से लिए गए 1 अप्रैल 2012 से पहले के अस्पताल के लंबित मैन्यूल चिकित्सा बिलों के समाशोधन को दिखाती विवरणिका

(राशि ₹ में)

क्र. सं.	विवरण	बिलों की संख्या	राशि		
(क)	एस एच क्यू (ई सी एच एस सैल) दिल्ली छावनी में 1 अप्रैल 2012 तक कुल लंबित अस्पताल के बिल	बिलों की संख्या	राशि	}	5783
	(i) एस एच क्यू (ई सी च एस सैल) दिल्ली छावनी के पास 1 अप्रैल 2012 तक कुल लंबित बिल	5803	164415600		
	(ii) कम- 1 अप्रैल 2012 तक भुगतान हेतु एस एच क्यू (ई सी एच एस सैल) के पास लंबित उपकरण बिल	20	611064)		
(ख)	1 अप्रैल 2012 से आगे एस एच क्यू (ई सी एच एस सैल) में प्राप्त कुल बिल	9410	699030188	}	43662
	(i) एस ई एम ओ ए एफ सी, नई दिल्ली द्वारा प्रोसैस तथा प्रेषित किए गए अस्पताल के बिल	13292	666224696		
	(ii) एस ई एम ओ बेस अस्पताल, दिल्ली छावनी द्वारा प्रोसैस एवं प्रेषित किए गए अस्पताल के बिल	20960	41402023		
	(iii) ₹.5000 तक के बिलों को पॉलिक्लिनिक द्वारा सिधा भजना (1 अप्रैल 2012 से 13 जुलाई 2015 तक की अवधि)				
(ग)	13.07.15 तक एस एच क्यू (ई सी एच एस सैल) के पास भुगतान हेतु पड़े लंबित अस्पताल के बिल			6712	233168530
(घ)	1.4.2012 से 13.7.2015 (क+ख+ग) तक भुगतान हेतु उपलब्ध अस्पताल के बिल				
(ङ)	एस एच क्यू (ई सी एच एस सैल) दिल्ली छावनी (1.4.2012 से 13.7.2015) द्वारा सूचित अस्पतालों को भुगतान किए गए कुल बिल	50438	1696872250	}	47719
	(i) स्टेशन एच क्यू आर ई सी एच एस सैल दिल्ली छावनी (1.4.2012 से 13.7.2015) द्वारा सूचित भुगतान किए गए कुल बिल (जिसमें उपकरण बिल सम्मिलित हैं)				
	(ii) कम- एस एच क्यू (ई सी एच एस सैल) दिल्ली छावनी (1.4.2012 से 13.7.2015) द्वारा सूचित कुल भुगतान किए उपकरण बिल				
(च)	एस एच क्यू (ई सी एच एस सैल), दिल्ली छावनी (ई-डी) द्वारा अतिरिक्त/गैर-लेखांकित बिलों का भुगतान			4986	23,60,94,226

अनुलग्नक-XIV

(पैराग्राफ 2.6.1.2- प्रथम बजेट के संदर्भ में)

बढ़े हुए बिलों के कारण ₹ 1.92 करोड़ का अधिक भुगतान

कमान तथा स्टेशन का नाम	अधिक भुगतान का पता लगाया गया (₹)	अधिक भुगतान का कारण	
दक्षिण कमान, पुणे			
अहमदाबाद	2248902	पैकेज रेट से अधिक, निरिक्षण चार्ज को पैकेज रेट से अधिक होने के बावजूद, अनुमती दरों में संशोधन में देरी	
पुणे	6984196		
कोहलापुर	210579		
जोधपुर	1722826		
अहमदनगर	681044		
दैओलाली	48425		
कुल	11895972		
केन्द्रीय कमान, लखनऊ			
लखनऊ	303898		
वाराणसी	558613		
बरेली तथा रानीखेत	354433		
देहरादून	920045		
जबलपुर, इंदौर, नागपुर, भोपाल तथा ग्वालियर	1604544		
कानपुर	356643		
कुल	4098176		
पश्चिम कमान तथा एस डब्ल्यू सी			
चण्डीमंदिर	655518		
लुधियाना	294752		
दिल्ली	217202		
जयपुर	1497974		
कुल	2665446		
उत्तरी कमान जम्मू			
जम्मू	492953		
कुल योग	1,91,52,547		

अनुलग्नक-XV

(पैराग्राफ 2.6.1.2-दूसरी बुलेट के संदर्भ में)

जनरल वार्ड हेतु पैकेज दरों में 10% की कटौती न किए जाने के कारण
अस्पतालों को ₹ 11.96 लाख का अतिरिक्त भुगतान किया गया

क्र. सं.	अस्पताल का नाम	अधिक भुगतान का पता लगाया (₹)
पश्चिम कमान, चण्डीगढ़		
1.	आर के मेट्रो हेड संस्थान, दिल्ली	63,240
2.	आई वी वाए अस्पताल, मोहाली	1,08,285
3.	मैक्स सुपर स्पेशलिटी अस्पताल, दिल्ली	35,947
4.	कुकरेजा अस्पताल हार्ट केयर केन्द्र	82,602
5.	कैलाश अस्पताल, नई दिल्ली	44,305
6.	फॉरटिस अस्पताल, मोहाली	1,07,380
7.	ऑलकैमिस्ट अस्पताल, पंचकुला	16,560
8.	यसोदा अस्पताल, गाजियाबाद	6,172
9.	पार्क अस्पताल, गुडगांव	56,226
10.	सवेदिया मल्टी स्पेशलिटी अस्पताल, हिसार	55,773
11.	सी एम सी, हिसार	54,118
12.	जे जे इन्स्टिट्यूट ऑफ मेडिकल साइन्स, बहादुरगढ़	6,898
13.	जिंदल इन्स्टिट्यूट ऑफ मेडिकल साइन्स, हिसार	27,003
14.	ग्रिसियन अस्पताल, मोहाली	57,632
15.	जे जे आई एम एस, बहादुरगढ़	1,62,332
16.	जे बी अस्पताल, भिवानी	66,491
17.	दिल्ली हॉस्पिटल एवं मेटरनिटी होम, जिंद	21,965
18.	बाबा योगी नेता नाथ अस्पताल, लोहानी	46,077
19.	चुग अस्पताल, भिवानी	24,902
	कुल	10,43,908
केन्द्रीय कमान, लखनऊ		
20.	एच आई ए चटी देहरादून	22790
21.	श्री गंगा चरन अस्पताल, बरेली	48107
22.	लाइफ लाइन अस्पताल, देहरादून	12765
23.	एम के अस्पताल, देहरादून	14365
24.	एम के सरजिकल, देहरादून	1435
25.	मैक्स अस्पताल, देहरादून	2981
26.	भारत हार्ट अस्पताल, देहरादून	37624
27.	सी एम आ, देहरादून	2000
28.	सिद्धि विनायक अस्पताल, बरेली	9447
29.	फॉरटिस विवेकानंद अस्पताल, मुरादाबाद	907
	कुल	1,52,421
	कुल योग	11,96,329

अनुलग्नक-XVI

(पैराग्राफ 2.6.1.2-तीसरी बुलेट के संदर्भ में)

कमरे के किराए के कारण अधिक भुगतान (आवासीय प्रभार)

क्र. सं.	स्टेशन का नाम	अस्पताल का नाम	सामान्य वार्ड, अर्द्ध सरकारी हेतु सी जी एच एस पर आधारित ई सी एच एस रोगी से कमरे के किराए (आवासीय प्रभारों) के रूप में ली गई राशि (₹)	सामान्य वार्ड, अर्ध सरकारी तथा प्राइवेट वार्ड क्रमशः हेतु गैर-सी जी एच एस रोगी से आवासीय प्रभार हेतु ली जाने वाली राशि	बिलों की संख्या	अधिक भुगतान की गई राशि (₹)
01	लखनऊ	अजंता अस्पताल, लखनऊ	1000/2000/3000	350/800/1800	104	6,01,850
02	वाराणसी	शुभम अस्पताल वाराणसी	1000/2000/3000	750/1050/--	12	12,000
03	देहरादून	सी एम आई देहरादून	1000/2000/3000	850/1200/1650	84	4,13,050
		एच आई एच टी देहरादून	1000/2000/3000	100/1000/2000	06	
04	जबलपुर	मार्बल सिटी अस्पताल जबलपुर	1000/2000/3000	500/1000/1500	363	8,91,000
		सिटी अस्पताल जबलपुर	1000/2000/3000	800/1200/1750	189	3,14,950
		जामदार अस्पताल जबलपुर	1000/2000/3000	350/900/1500	10	50,700
		जबलपुर अस्पताल जबलपुर	1000/2000/3000	625/1200/1600	87	3,47,700
		जबलपुर अस्पताल जबलपुर	1000/2000/3000	625/1200/1600	15	46,625
कुल					870	26,77,875

स्रोत: ई सी एच एस तथा गैर-ई सी एच एस रोगियों हेतु उपरोक्त अस्पतालों के बिलों से संकलित किया गया।

अनुलग्नक-XVII

(पैराग्राफ 2.6.1.2- चौथी बुलेट के संदर्भ में)

ऑनकोलॉजी के उपचार में प्रयोग आने वाली औषधियों पर 10 प्रतिशत की छूट को न लिए जाने के कारण ₹ 20.55 लाख का अधिक भुगतान

क्र. सं.	अस्पताल का नाम	औषधि की लागत (₹)	अधिक भुगतान की गई राशि (₹)
केन्द्रीय कमान			
	जवाहर लाल नेहरू कैंसर केन्द्र अस्पताल, भोपाल	13853006	1385300
	सिटी अस्पताल जबलपुर	130965	13096
	कुल	13983971	1398397
दक्षिण कमान			
	दीनानाथ मंगेशकर अस्पताल, पुणे	4690100	469010
	जहांगीर अस्पताल, पुणे	517440	51744
	गोयल अस्पताल जोधपुर	572410	57241
	संचेती अस्पताल जोधपुर	790324	79032
	कुल	6570274	657027
	कुल योग	20554245	2055424

अनुलग्नक-XVIII

(पैराग्राफ 2.6.2 के संदर्भ में)

ऑनलाइन मेडिकल बिलों के प्रतिपूर्ति को मंजूरी देने और उसके भुगतान के लिए विभिन्न अधिकारियों को जो वित्तीय शक्तियाँ सौंपी गई हैं निम्नवत हैं:

क्र. सं.	सक्षम प्राधिकारी	ऑनलाइन बिलों की मंजूरी के लिए विद्यमान* वित्तीय शक्तियाँ (₹)	ऑनलाइन बिलों की मंजूरी के लिए संशोधित* वित्तीय शक्तियाँ (₹)
(क)	निदेशक, क्षेत्रीय केन्द्र, ई सी एच एस	₹ 1,00,000	₹ 3,00,000 तक
(ख)	डिप्टी एम डी, ई सी एच एस	₹ 3,00,000	₹ 5,00,000** तक
(ग)	एम डी, ई सी एच एस	₹ 5,00,000	₹ 10,00,000 तक
(घ)	संयुक्त सचिव, ई एस डब्ल्यू	₹ 5,00,000 से ऊपर	₹ 25,00,000 तक
(ड.)	सचिव, ई एस डब्ल्यू		₹ 25,00,000 से ऊपर

***प्राधिकार-** भारत सरकार, रक्षा मंत्रालय, नई दिल्ली का पत्रांक संख्या 22 ए (10)/10/यू एस (डब्ल्यू ई)/ डी खण्ड II दिनांक 24 दिसम्बर 2013

****प्राधिकार-** भारत सरकार, रक्षा मंत्रालय, नई दिल्ली का पत्रांक संख्या 22 ए (10)/2010/यू एस (डब्ल्यू ई)/डी (रेजी)- खण्ड-V दिनांक 10 जुलाई 2014

अनुलग्नक-XIX

(पैराग्राफ 2.6.2.2 के सदर्थ में)

**आर सी और केन्द्रीय संगठन द्वारा प्रोसेस किए गए दावों की संख्या दर्शाने
वाला विवरण**

आर सी/केन्द्रीय संगठन का नाम	आर सी/ केन्द्रीय संगठनों पर सी एफ ए द्वारा चिकित्सा जाँच के लिए प्राप्त (कुल की तुलना में मासिक औसत) दावों की संख्या					
	2012-13		2013-14		2014-15	
	कुल दावें	मासिक औसत	कुल दावें	मासिक औसत	कुल दावें	मासिक औसत
केन्द्रीय संगठन	9598	800	18841	1570	3662	305
चण्डीमंदिर	50696	4225	79229	6602	135596	11300
दिल्ली	215412	17951	325802	27150	247022	20585
जयपुर	-	-	37644	3137	62127	5177
जालंधर	-	-	36893	3354	126243	10520
कोच्चि	-	-	65413	5451	123098	10258
कोलकाता	-	-	9432	786	14978	1248
लखनऊ	-	-	8486	707	11128	927
पूणे	7603	634	19093	1591	32134	2678
सिकन्दराबाद	16225	1352	34839	2903	39884	3324
त्रिवेन्द्रम	54378	4532	111628	9302	141399	11783

स्रोत: एम डी, ई सी एच एस द्वारा दी गई चिकित्सा प्रतिपूर्ति दावों का डेटा।

अनुलग्नक-XIX

(पैराग्राफ 2.6.2.4 के संदर्भ में)

**बी पी ए द्वारा खारिज और सी एफ ए द्वारा अनुमोदित दावों की लेखापरीक्षा
संवीक्षा का विवरण**

क्र. सं.	बी पी ए द्वारा खारिज करने का कारण	दावों की संख्या	दावों पर भुगतान की गयी राशि (₹)
1	मान्य रेफरल के बिना अर्थात् ओ आई सी/एम ओ पॉलीक्लिनिक के हस्ताक्षर और सील के बिना जो कि ई सी एच एस प्रक्रिया के अनुसार अनिवार्य है।	44	342140
2	महत्वपूर्ण दस्तावेजों का जमा न होना जैसे कि रेफरल पत्र, ई सी एच एस कार्ड की कॉपी, डिस्चार्ज सारांश आदि। एन एम आई (अधिक जानकारी की जरूरत है) के तहत डिप्टी एम डी के अनुमोदन के हवाले से या सी एफ ए द्वारा आवश्यकता की छूट देकर/अनदेखी करके दावों का अंतिम रूप से भुगतान कर दिया गया।	68	846115
3	पूर्व ऑपरेटिव/पूर्व प्रक्रियाओं की जाँच जो कि ऐसी प्रक्रियाओं के लिए पैकेज चार्ज का हिस्सा है के लिए उठाये गये दावों परिणामस्वरूप ₹ 20579 की राशि का अधिक भुगतान हुआ।	11	42004
4	पूर्व और बाद की इमेज के बिना अर्थात् एक्स-रे आदि।	16	1836394
5	अस्पताल, दावें किए गए इलाज के लिए पैनेल में नहीं है अर्थात् टी के आर, पी टी सी ए आदि	10	1520722
6	दावे में दस्तावेजों का गलत मिलान अर्थात् दावे के साथ प्रस्तुत दस्तावेजों के साथ रोगी की जानकारी का न मिलना।	26	157436
7	सुनियोजित इलाज के लिए सेवा विशेषज्ञ की आवश्यक पूर्व अनुमोदन या गैर सूचीबद्ध प्रक्रिया के लिए एस ई एम ओ का पूर्व अनुमोदन प्राप्त और संलग्न नहीं किया गया था	11	478792
8	ई सी एच एस के तहत इलाज नहीं आते अर्थात् कास्मेटिक प्रक्रिया आदि।	3	164560
9	आपातकालीन प्रवेश उचित नहीं था	1	2382
10	दुगुना दावा अर्थात् उन्हीं दस्तावेजों पर दावे प्रस्तुत किए गए जिन पर पहले ही भुगतान कर दिया था।	6	193943
11	रेफरल पत्रांक के अनुसार इलाज प्रदान नहीं किया गया	10	269064
	कुल	206	5853552

डाटा/सूचना का स्रोत: एम डी, ई सी एच एस द्वारा दिए गए चिकित्सा प्रतिपूर्ति दावों का डाटा।

अनुलग्नक-XXI

(पैराग्राफ 2.6.2.9 के संदर्भ में)

ई सी एच एस द्वारा दरों के संशोधन में विलंब और दरों में कमी का प्रतिशत दर्शाने वाला विवरण

क्र. सं.	सी जी एच एस पत्रांक संख्या	ई सी एच एस पत्रांक संख्या	ई सी एच एस द्वारा दरों में संशोधन में देरी (दिनों में)	प्रभावित आइटम का नाम	पुरानी दरें (₹)	संशोधित दरें (₹)	प्रतिशत में कमी
1.	फाइल संख्या विविध//1002/2006/सी जी एच एस (आर एण्ड एच)/ सी जी एस एस (पी) दिनांक 07/02/2013	बी/49773/ए जी/ई सी एच एस/दरें/पॉलिसी दिनांक 15/04/2013	67 दिन	(i) कोरोनेरी एनजियोप्लास्टी	97,750/-	50,000/-	48.84%
				(ii) कोरोनेरी एनजियोप्लास्टी बैलून के साथ	97,750/-	55,000/-	43.73%
2.	फाइल संख्या विविध//1002/2006/सी जी एच एस (आर एण्ड एच)/ सी जी एस एस (पी) दिनांक 21/02/2013	बी/49773/ए जी/ई सी एच एस/दरें/पॉलिसी दिनांक 26/04/2013	64 दिन	ड्रग इल्यूटिंग स्टण्ट (डी ई एस)	65,000/-	25,000/-	61.53%

अनुलग्नक-XXII

(पैराग्राफ 2.6.2.11 के संदर्भ में)

पी सी डी ए द्वारा प्राप्त बिलों, पोस्ट लेखापरीक्षित, अधिक भुगतान का पता लगाने और राशि की वसूली से संबंधित ब्यौरा

पी सी डी ए/सी डी ए	अवधि/वर्ष	प्राप्त बिलों की संख्या	पोस्ट लेखा परीक्षित बिलों की संख्या	पोस्ट लेखापरीक्षा के लिए बकाया बिलों की संख्या	लेखा परीक्षित बिलों की प्रतिशतता	पी सी डी ए/सी डी ए द्वारा पता लगाया गया अधिक भुगतान (₹)	राशि की वसूलियाँ (₹)
चण्डीगढ़	दिसम्बर 2013 तक	2541636	50464	2491172	1.99	18.64	5.41
		632173	88337	543836	13.97	10.56	
		198776	4245	194531	2.13	1.33	
ए ए ओ जालंधर		-	-	-	-	-	0.36
		89318	9968	79350	11.16	1.52	
		2014-15 (दिसम्बर 2014 तक)	143538	17344	126194	12.08	
पी सी डी ए, दक्षिण कमान, पूणे	ई सी एच एस सेल (पी सी डी ए, दक्षिण कमान) का जून 2013 के महीने में गठन किया गया था। जून 2013 से पहले सिविल सूचीबद्ध अस्पतालों (ई सी एच एस मैडिकल बिल) के बिलों की लेखापरीक्षा आयोजित नहीं की गई थी। हालांकि जनवरी से मार्च 2013 तक की अवधि में ₹7.5 करोड़ मूल्य के बिलों की लेखापरीक्षा की गई और ₹ 33 लाख (लगभग) मूल्य की राशि के निरीक्षण ज्ञापन जारी किए गए।						
पी सी डी ए, मध्य कमान, लखनऊ	2012-13 to 2014-15	92370	40229	52141	43.55	0.71	0.16
	1/04/2013 से पहले के प्राप्त वाउचरों की कोई अलग से रिपोर्ट पी सी डी ए द्वारा नहीं रखी जा रही थी।						
सी डी ए (थल सेना) मेरठ	2012-13 to 2014-15	161904	78503	83851	48.49	4.53	0.31
सी डी ए, जबलपुर	2013-14 to 2014-15	5791	3273	2518	56.52	1.36	-